Commune de Vuiteboeuf
Canton de Vaud
District du Jura-Nord vaudois

182931

PLAN D'AFFECTATION COMMUNAL

Échelle 1 : 5'000

Approuvé par la Municipalité dans sa séance du 7 mars 2022 Le Syndic : La Secrétaire :	Soumis à l'enquête publique du 12 mars 2022 au 12 avril 2022 Le Syndic : La Secrétaire :
Approuvé par la Municipalité dans sa séance du 24 avril 2023 Le Syndic : La Secrétaire :	Soumis à l'enquête publique complémentaire du 3 mai 2023 au 1er juin 2023 Le Syndic : La Secrétaire :
Adopté par le Conseil général dans sa séance du 21 septembre 2023 Le Président : La Secrétaire :	Approuvé par le Département compétent Lausanne, le : 29 AVR. 2025 La Cheffe du Département :

Entré en vigueur le : 29 AVR. 2025

Jaquier Pointet SA
Géomètres brevetés
Rue des Pêcheurs 7
Case postale
1401 Yverdon-les-Bains
024 424 60 70
info@japo.ch
www.japo.ch

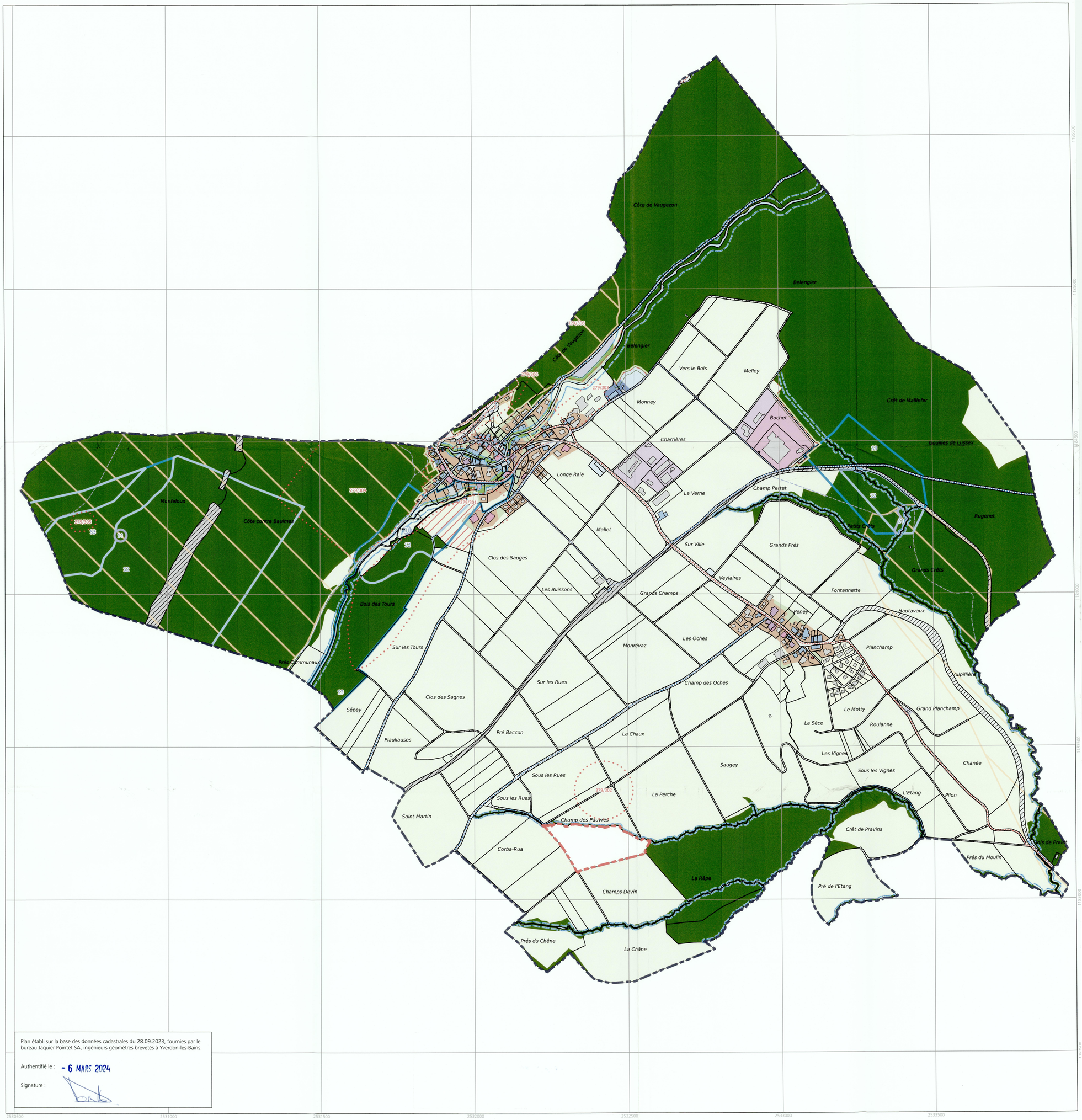

Plan établi sur la base des données cadastrales du 28.09.2023, fournies par le bureau Jaquier Pointet SA, ingénieurs géomètres brevetés à Yverdon-les-Bains.

Authentifié le : - 6 MARS 2024

Signature :

LÉGENDE

- Limite de la commune
- Périmètre du plan d'affectation communal
- Limite forestière statique dans zones à bâtir selon relevé de lisière du 14 novembre 2019 par l'Inspection des forêts du 8ème arrondissement (art. 13 LFo)
- Limite forestière indicative hors zones à bâtir
- Distance inconstructible par rapport à la forêt

AFFECTATIONS

- Zone d'habitation de très faible densité 15 LAT
- Zone d'activités économiques 15 LAT
- Zone centrale 15 LAT
- Zone affectée à des besoins publics 15 LAT - A
- Zone affectée à des besoins publics 15 LAT - B
- Zone de verdure 15 LAT - A
- Zone de verdure 15 LAT - B
- Zone de tourisme et de loisirs 15 LAT
- Zone de desserte 15 LAT
- Zone agricole 16 LAT
- Zone agricole protégée 16 LAT
- Zone des eaux 17 LAT
- Zone de desserte 18 LAT
- Zone ferroviaire 18 LAT
- Aire forestière 18 LAT à titre indicatif (art. 1 RLVLFo)
- Zone affectée à des besoins publics 18 LAT

PATRIMOINE

- Inventaire cantonal des chemins pédestres
- Région archéologique

Recensement architectural

- Objet noté 1
- Objet noté 2
- Objet noté 3
- Objet noté 4

Inventaire fédéral des voies de communications historiques de la Suisse (IVS)

- Importance nationale
- Importance régionale
- Importance locale

ENVIRONNEMENT

- Espace réservé aux eaux selon l'art.41a et b, al.2 OEaux

Inventaire cantonal des monuments naturels et des sites (IMNS)

- Lignes
- Surfaces

Zones de protection des eaux

- Zone S1
- Zone S2
- Zone S3